

# 仕 様 書

## 1. 購入等件名及び数量

カーテン及びブラインド類 一式

品名及び数量は別紙1「品名・数量及び例示品」のとおりとする。

規格については別紙1に記載の例示物品またはこれと同等のもので本学が認めたもの（詳細は別紙2「性能・機能要件」のとおり）とする。

※搬入、組立、据付、調整等を含む。

## 2. 納入場所

北海道帯広市稲田町西2線11番地

国立大学法人北海道国立大学機構本部庁舎及び帯広畜産大学本部棟

※詳細は別紙3「配置図」のとおり。

## 3. 技術的要件の概要

3-1 本件調達物品に係る性能、機能等（以下「性能等」という。）の要求要件（以下「技術的要件」という。）は別紙2に示すとおりである。

3-2 技術的要件は、全て必須の要求要件である。

3-3 技術的要件は、本学が必要とする最低限の要求要件を示しており、入札物品の性能等がこれらを満たしていないとの判定がなされた場合には不合格となり、落札決定の対象から除外する。

3-4 入札物品の性能等が技術的要件を満たしているか否かの判定は、本学が指定する技術審査職員が、入札物品に係る技術仕様書その他の入札説明書で求める提出資料の内容を審査して行う。

3-5 入札物品は、原則として入札時点で製品化されていること。なお、入札時点で製品化されていない物品が含まれる場合には、納入期限までに製品化され、本仕様書に示す技術的要件を全て満たすことが可能であることを証明する技術的資料、開発計画書及び確約書等を併せて提出すること。

3-6 入札物品は、別紙1の品名毎に同一メーカー製品で統一すること。

3-7 入札物品の色、ブラインド及びロールスクリーンの開閉操作方式については、供給者と本学で協議すること。

## 4. 設置条件

4-1 物品の寸法は、現地建具寸法により微調整すること。

4-2 物品の搬入、組立、据付、調整等については、本学の業務に支障をきたさないよう、計画的に行うこと。

4-3 搬入、組立、据付、調整等については、事前に本学担当者と打ち合わせ、そのスケジュールに従い完了すること。

4-4 搬入、組立、据付、調整等に当たっては、建物、設備等に損傷を与えないよう注意を払うよ

うに努め、必要があれば納入経路に養生を施すこと。また、損傷を与えた場合には、供給者の責任において速やかに原状に復元すること。

## 5. 納入期限

令和4年2月28日（月）

なお、調達物品の搬入作業開始日及び納入日は令和4年2月9日以降とし、設置スケジュールについては、本学担当者と協議し、その指示に従うこと。

## 6. 代金の支払方法

物品の検査の完了を確認したもので、かつ、適正な請求書の提出を受けたものについては、請求書を受理した日から40日以内に1回で支払うものとする。

## 7. アフターサービス・メンテナンス体制

納入検査終了後1年以内に通常使用において発生した故障等については、無償で修理すること。

## 8. その他

### （提案に関する留意事項）

8-1 提案に際しては、入札物品が本仕様書の技術的要件をどのように満たしているか、あるいはどのように実現しているかを要求要件の項目ごとに対応させ、具体的かつ分かりやすく記載すること。従って、提案の根拠が不明確な場合や、説明が不十分である場合は、本学が指定する技術審査職員において、技術審査に重大な支障があると判断し、技術要件を満たしていないものとみなし不合格とするので、十分留意すること。

8-2 提案に際しては、本仕様書の技術的要件の各項目とそれに対応する提案内容を明確かつ簡潔に示した対照表を添付すること。（提出書類にある入札物品の技術仕様書のことをいう）

8-3 入札物品の技術仕様書においては、入札物品が本仕様書の技術的要求要件を満たしていることを提出資料のどの部分で証明できるか、参照すべき個所を対照表に明示すること。参照すべき個所が、カタログ・性能仕様書・説明書等である場合、アンダーラインを付したり、色付けしたりするなどして該当部分を明示すること。

8-4 提案された内容に関して、問い合わせやヒアリングを行うことがあるので誠実に対応すること。

8-5 提出資料等に関する照会先を明記すること。

### （導入に関する留意事項）

8-6 搬入、組立、据付、調整等は、納入者の責任において行い、その費用はすべて本調達に含むものとする。

8-7 納入時に物品の使用方法及び一般的保守について、十分な説明を行うこと。

### （その他）

8-8 契約上の詳細は、本学が定めた契約事務取扱規程及び物品供給契約基準によるほか、明記なき事項については、双方協議して定めるものとする。

別紙1 「品名・数量及び例示品」

区分	記号	番号	品名	例示品		数量	単位	備考
				メーカー・製品名・型番等	サイズ (単位: mm)			
K	1		ドレープカーテン	(株)スミノエ : U9147・9148	W5,500×H2,100	8	組	カーテンには、タッセルを含む。 設置場所は、別紙3「配置図」とおり。
			レースカーテン	東リ(株) : KTF20744				
			ステンレスレール + 房掛	トソー(株) : ニューデラック 房掛 : アイビー				
	2		"	(株)スミノエ : U9147・9148	W4,600×H2,400	1	組	
			"	東リ(株) : KTF20744				
			"	トソー(株) : ニューデラック 房掛 : アイビー				
	3		"	(株)スミノエ : U9147・9148	W3,900×H2,000	2	組	
			"	東リ(株) : KTF20744				
			"	トソー(株) : ニューデラック 房掛 : アイビー				
	4		"	(株)スミノエ : U9147・9148	W3,650×H2,100	1	組	
			"	東リ(株) : KTF20744				
			"	トソー(株) : ニューデラック 房掛 : アイビー				
	5		"	(株)スミノエ : U9147・9148	W3,600×H2,400	1	組	
		"	東リ(株) : KTF20744					
		"	トソー(株) : ニューデラック 房掛 : アイビー					
6		"	(株)スミノエ : U9147・9148	W3,300×H2,100	1	組		
		"	東リ(株) : KTF20744					
		"	トソー(株) : ニューデラック 房掛 : アイビー					
7		"	(株)スミノエ : U9147・9148	W2,750×H2,100	1	組		
		"	東リ(株) : KTF20744					
		"	トソー(株) : ニューデラック 房掛 : アイビー					
8		"	(株)スミノエ : U9147・9148	W2,650×H2,100	1	組		
		"	東リ(株) : KTF20744					
		"	トソー(株) : ニューデラック 房掛 : アイビー					
9		"	(株)スミノエ : U9147・9148	W2,350×H1,600	2	組		
		"	東リ(株) : KTF20744					
		"	トソー(株) : ニューデラック 房掛 : アイビー					
10		"	(株)スミノエ : U9147・9148	W1,600×H2,700	1	組		
		"	東リ(株) : KTF20744					
		"	トソー(株) : ニューデラック 房掛 : アイビー					
11		"	(株)スミノエ : U9147・9148	W1,000×H2,700	3	組		
		"	東リ(株) : KTF20744					
		"	トソー(株) : ニューデラック 房掛 : アイビー					
12		"	(株)スミノエ : U9147・9148	W1,000×H2,150	1	組		
		"	東リ(株) : KTF20744					
		"	トソー(株) : ニューデラック 房掛 : アイビー					
13		"	(株)スミノエ : U9147・9148	W900×H2,100	1	組		
		"	東リ(株) : KTF20744					
		"	トソー(株) : ニューデラック 房掛 : アイビー					
計						24	組	
V	1		30型ブラインド	(株)ニチベイ : ユニーク25	W1,840×H1,650	3	台	設置場所は、別紙3「配置図」とおり。
	2		"	(株)ニチベイ : ユニーク25	W1,770×H1,750	32	台	
	3		"	(株)ニチベイ : ユニーク25	W1,780×H500	2	台	
	4		"	(株)ニチベイ : ユニーク25	W1,750×H500	4	台	
	5		"	(株)ニチベイ : ユニーク25	W920×H1,650	6	台	
	6		"	(株)ニチベイ : ユニーク25	W880×H1,750	2	台	
	7		"	(株)ニチベイ : ユニーク25	W750×H2,550	2	台	
	8		"	(株)ニチベイ : ユニーク25	W720×H2,550	4	台	
	9		"	(株)ニチベイ : ユニーク25	W700×H1,200	1	台	
	10		"	(株)ニチベイ : ユニーク25	W680×H2,550	12	台	
計						68	台	
R	1		ロールスクリーン	(株)ニチベイ : ソフィー フェスタII	W2,260×H2,600	4	台	設置場所は、別紙3「配置図」とおり。
	2		"	(株)ニチベイ : ソフィー フェスタII	W2,140×H2,600	1	台	
	3		"	(株)ニチベイ : ソフィー フェスタII	W2,100×H1,750	1	台	
	4		"	(株)ニチベイ : ソフィー フェスタII	W1,750×H1,750	1	台	
	5		"	(株)ニチベイ : ソフィー フェスタII	W1,600×H2,600	1	台	
	6		"	(株)ニチベイ : ソフィー フェスタII	W1,430×H2,550	1	台	
	7		"	(株)ニチベイ : ソフィー フェスタII	W1,320×H2,600	2	台	
	8		"	(株)ニチベイ : ソフィー フェスタII	W840×H2,600	1	台	
	9		"	(株)ニチベイ : ソフィー フェスタII	W700×H1,200	3	台	
計						15	台	

別紙2「性能・機能要件」

区分 (記号)	品名	性能・機能等
K	ドレープカーテン	1-1 別紙1に示すサイズ、数量であること。 1-2 形状記憶加工で縫製していること。 1-3 ヒダ倍率（ヒダ形状）は、約2倍（三つ山ヒダ）仕様であること。 1-4 上部は、アジャスターフックを有していること。
	レースカーテン	2-1 別紙1に示すサイズ、数量であること。
	ステンレスレール	3-1 別紙1に示すサイズ、数量であること。 3-2 ダブルレールであること。 3-3 ドレープカーテン用のレールは、手引交叉ランナーを有していること。
V	ヨコ型ブラインド	4-1 別紙1に示すサイズ、数量であること。 4-2 調光は、コード式タイプであること。 4-3 開閉操作方法は、ワンポール式又はポール式とする。 4-4 操作ポールは、アクリル製とする。 4-5 スラットは、次の要件をすべて満たしていること。 ①幅は、25mmとする。 ②色は、ベシック又は遮熱ベシックとする。 ③アルミニウム合金焼き付塗装仕上げとする。 4-6 ヘッドボックス及びボトムレールは、電気亜鉛メッキ鋼板とする。 4-7 昇降コード及びラダーコードは、ポリエステル繊維とする。
R	ロールスクリーン	5-1 別紙1に示すサイズ、数量であること。 5-2 開閉操作方法は、チェーン式又はプルコード式とする。 5-3 生地は、次の要件をすべて満たしていること。 ①ポリエステル100%繊維とする。 ②防炎品とする。 ③ホルムアルデヒド放散等級で最も安全なF☆☆☆☆の生地とする。 ④抗菌・抗カビ効果を有していること。 5-4 巻取りチューブは、アルミニウム合金アルマイト仕上げとする。 5-5 セットフレーム及びウェイトバーは、アルミニウム合金電着塗装もしくは焼付塗装仕上げとする。 5-6 ポールチェーンは、次の要件をすべて満たしていること。 ①コード部は、ポリエステル繊維とする。 ②ポール部は、ポリアセタールとする。 5-7 プルコードは、次の要件をすべて満たしていること。 ①コード部は、ポリエステル繊維とする。 ②グリップ部は、ポリカーボネートとする。

カーテン・ブラインド類

帯広畜産大学本部棟 ← → 北海道国立大学機構本部庁舎

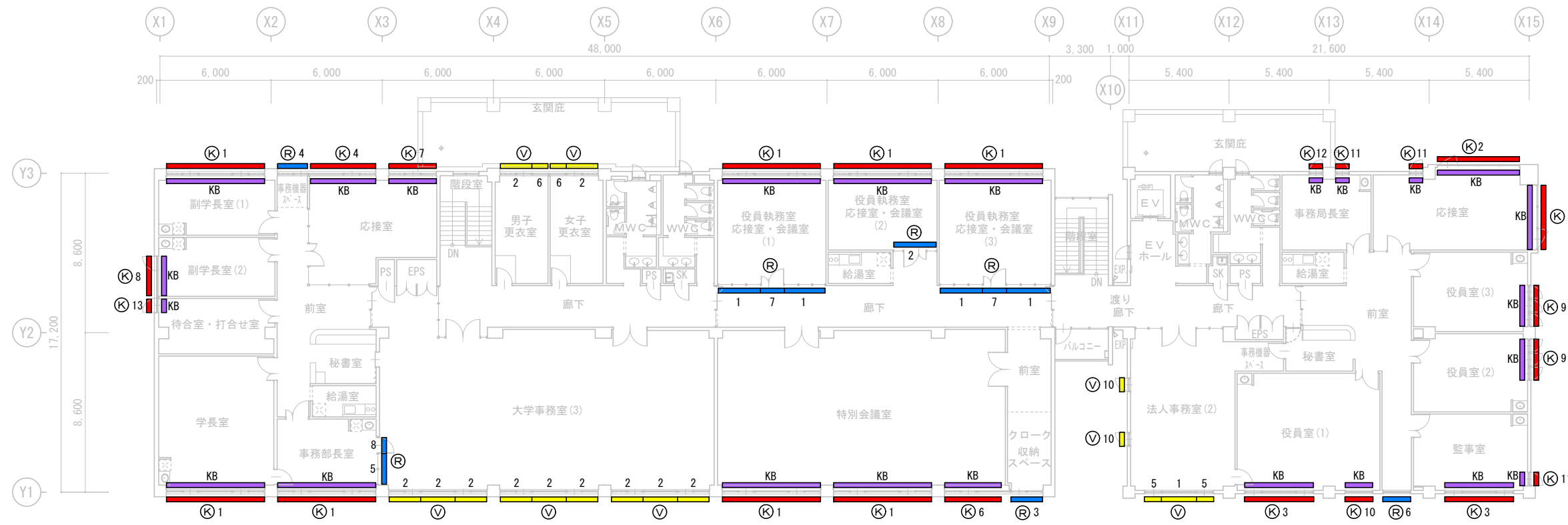

2階平面図 S=1/200

帯広畜産大学本部棟 ← → 北海道国立大学機構本部庁舎

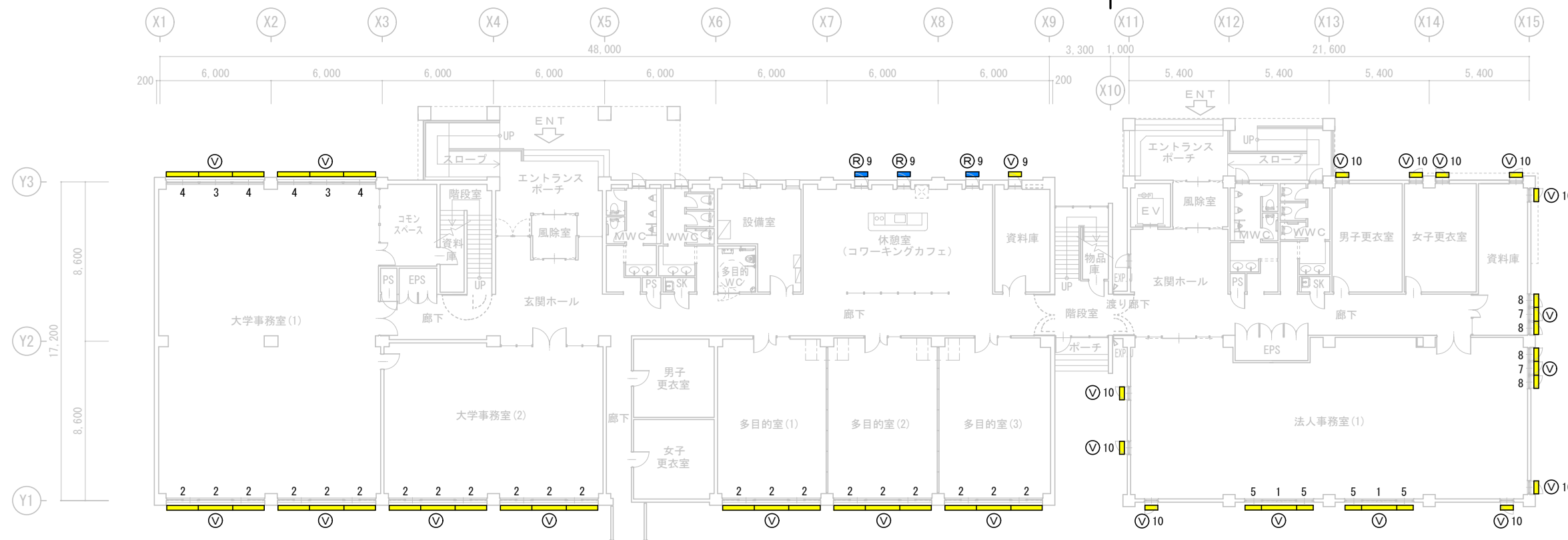

1階平面図 S=1/200

Ⓚ カーテン+レースカーテン

- 1 W5,500 x H2,100
- 2 W4,600 x H2,400
- 3 W3,900 x H2,000
- 4 W3,650 x H2,100
- 5 W3,600 x H2,400
- 6 W3,300 x H2,100
- 7 W2,750 x H2,100
- 8 W2,650 x H2,100
- 9 W2,350 x H1,600
- 10 W1,600 x H2,700
- 11 W1,000 x H2,700
- 12 W1,000 x H2,150
- 13 W900 x H2,100

Ⓥ ヨコ型ブラインド

- 1 W1,840 x H1,650
- 2 W1,770 x H1,750
- 3 W1,780 x H500
- 4 W1,750 x H500
- 5 W920 x H1,650
- 6 W880 x H1,750
- 7 W750 x H2,550
- 8 W720 x H2,550
- 9 W700 x H1,200
- 10 W680 x H2,550

Ⓡ ロールスクリーン

- 1 W2,260 x H2,600
- 2 W2,140 x H2,600
- 3 W2,100 x H1,750
- 4 W1,750 x H1,750
- 5 W1,600 x H2,600
- 6 W1,430 x H2,550
- 7 W1,320 x H2,600
- 8 W840 x H2,600
- 9 W700 x H1,200

Ⓚ : カーテン+レースカーテン (SUSダブルレール共)  
Ⓥ : ヨコ型ブラインド  
Ⓡ : ロールスクリーン  
KB : カーテンBOX (天井埋込み) ※別途建築工事

